

1. ま え が き

地方自治法の定めるところにより、町の財政状況を公表いたします。

今回の公表は、令和7年10月から3月までの間における令和7年度予算の執行状況及び財産、負債の状況です。

2. 令和7年度一般会計予算について

令和7年度の一般会計予算については、下記のとおりです。

また、令和7年度予算の3月末までの執行状況は「別表1」、町税の税目別執行額は、「別表2」のとおりです。

当初予算	6,219,000,000
補正予算	696,420,000
5月補正(1号)	8,520,000
6月補正(2号)	4,700,000
7月補正(3号)	81,000,000
9月補正(4号)	63,600,000
10月補正(5号)	327,200,000
12月補正(6号)	8,500,000
3月補正(7号)	108,800,000
専決処分(8号)	94,100,000
合 計	6,915,420,000
繰越予算	160,460,000

3. 住民負担の状況(一般会計)について

令和7年度予算額を世帯数、人口によるそれぞれ単位当たりの金額を算出しますと、

「別表3」のとおりです。

4. 特別会計の経理の状況について

(1) 国民健康保険事業特別会計

	当初予算	補正予算	予算合計
令和7年度	1,459,100,000	54,779,000	1,513,879,000

令和7年度予算の3月末までの執行状況は「別表4」のとおりです。

(2) 介護保険事業特別会計

	当初予算	補正予算	予算合計
令和7年度	1,222,700,000	165,977,000	1,388,677,000

令和7年度予算の3月末までの執行状況は「別表5」のとおりです。

(3) 後期高齢者医療特別会計

	当初予算	補正予算	予算合計
令和7年度	213,500,000	22,961,000	236,461,000

令和7年度予算の3月末までの執行状況は「別表6」のとおりです。

5. 財産、基金積立金等及び公債の状況について

財産の状況について、土地及び建物は「別表7」に、基金積立金等の状況は「別表8」に、公債の状況は「別表9」に示したとおりです。

別表1

令和7年度一般会計予算執行状況 (R8. 3. 31現在)

歳入

(単位:千円、%)

科 目	予 算 現 額	収 入 済 額	収 入 率
1. 町 税	1,561,364	1,531,837	98.11
2. 地 方 譲 与 税	79,697	52,675	66.09
3. 利 子 割 交 付 金	2,800	2,544	90.86
4. 配 当 割 交 付 金	12,027	2,310	19.21
5. 株 式 等 譲 渡 所 得 割 交 付 金	18,516		
6. 法 人 事 業 税 交 付 金	29,954	20,729	69.20
7. 地 方 消 費 税 交 付 金	341,765	341,765	100.00
8. ゴルフ場利用税交付金	40,000	29,403	73.51
9. 環 境 性 能 割 交 付 金	10,990	8,026	73.03
10. 地 方 特 例 交 付 金	14,264	14,264	100.00
11. 地 方 交 付 税	2,114,065	2,114,065	100.00
12. 交 通 安 全 対 策 特 別 交 付 金	977	977	100.00
13. 分 担 金 及 び 負 担 金	497	631	126.96
14. 使 用 料 及 び 手 数 料	126,714	110,508	87.21
15. 国 庫 支 出 金	1,137,160	767,993	67.54
16. 県 支 出 金	488,336	206,963	42.38
17. 財 産 収 入	16,015	15,393	96.12
18. 寄 附 金	90,664	85,141	93.91
19. 繰 入 金	152,571		
20. 繰 越 金	346,830	346,830	100.00
21. 諸 収 入	245,674	182,260	74.19
22. 町 債	245,000	19,700	8.04
歳 入 合 計	7,075,880	5,854,014	82.73

(注) 上記収入済額から、△140,000千円を会計間流用しています。

歳出

(単位:千円、%)

科 目	予算現額	支出済額	支出率
1. 議 会 費	74,705	73,854	98.86
2. 総 務 費	1,546,223	1,093,170	70.70
3. 民 生 費	2,101,137	1,502,493	71.51
4. 衛 生 費	526,393	403,478	76.65
5. 労 働 費	17	16	94.12
6. 農 林 水 産 業 費	360,359	301,398	83.64
7. 商 工 費	128,975	112,879	87.52
8. 土 木 費	707,820	471,741	66.65
9. 消 防 費	402,598	349,940	86.92
10. 教 育 費	793,452	695,930	87.71
11. 災 害 復 旧 費	13		
12. 公 債 費	429,082	428,637	99.90
13. 予 備 費	5,106		
歳 出 合 計	7,075,880	5,433,536	76.79

別表2

令和7年度町税収入状況 (R8. 3. 31現在)

(単位:千円、%)

区 分		予 算 額	調 定 額	収 入 済 額	収 納 率
町 民 税		635,100	663,306	571,764	86.20
内 訳	個 人	572,050	596,165	508,206	85.25
	法 人	63,050	67,141	63,558	94.66
固 定 資 産 税		813,620	881,150	844,984	95.90
国有資産等所在市町村交付金		2,242	2,243	2,243	100.00
軽自動車税環境性能割		2,750	3,016	2,707	89.75
軽自動車税種別割		52,150	55,109	53,935	97.87
町 た ば こ 税		55,500	60,661	56,203	92.65
鉦 産 税		1			
特 別 土 地 保 有 税		1			
合 計		1,561,364	1,665,485	1,531,836	91.98

別表3

人口・世帯別 負担費用の状況

区 分		令和7年度予算額		
		金額(千円)	1世帯当り(円)	1人当り(円)
歳 入	町 民 税	635,100	126,792	52,965
	固 定 資 産 税	813,620	162,432	67,853
	そ の 他 町 税	2,242	448	187
	地 方 交 付 税	2,750	549	229
	国 庫 支 出 金	52,150	10,411	4,349
	県 支 出 金	55,500	11,080	4,628
	町 債	1	0	0
	そ の 他 歳 入	1	0	0
	合 計	1,561,364	311,712	130,211
歳 出	人 件 費	1,082,207	216,053	90,252
	物 件 費	1,544,564	308,358	128,810
	扶 助 費	1,409,839	281,461	117,575
	補 助 費 等	1,071,104	213,836	89,326
	公 債 費	429,072	85,660	35,783
	投 資 的 経 費	649,224	129,611	54,143
	そ の 他 歳 出	729,410	145,620	60,830
	合 計	6,915,420	1,380,599	576,718

基 準 日	令和8年3月31日現在
人 口	11,991 人
世 帯 数	5,009 世帯

※人口、世帯数は外国人を除く

別表4

令和7年度国民健康保険事業特別会計予算執行状況
(R8. 3. 31現在)

歳入

(単位:千円、%)

科 目	予 算 現 額	収 入 済 額	収 入 率
1. 国民健康保険税	268,867	244,800	91.05
2. 使用料及び手数料	1		
3. 国庫支出金	3,213	3,213	100.00
4. 県支出金	1,087,124	958,790	88.20
5. 財産収入	99	99	100.00
6. 寄附金	1		
7. 繰入金	121,065	74,731	61.73
8. 繰越金	22,482	22,482	100.00
9. 諸収入	11,027	13,456	122.03
歳入合計	1,513,879	1,317,571	87.03

(注) 上記収入済額から、90,000千円を会計間流用しています。

歳出

(単位:千円、%)

科 目	予 算 現 額	支 出 済 額	支 出 率
1. 総務費	19,087	10,302	53.97
2. 保険給付費	1,047,803	952,860	90.94
3. 国民健康保険事業費納付金	403,213	358,392	88.88
4. 共同事業拠出金	1		
5. 保健事業費	28,264	21,322	75.44
6. 基金積立金	99	99	100.00
7. 公債費	1		
8. 諸支出金	13,411	10,516	78.41
9. 予備費	2,000		
歳出合計	1,513,879	1,353,491	89.41

別表5

令和7年度介護保険事業特別会計予算執行状況
(R8. 3. 31現在)

歳入

(単位:千円、%)

科 目	予 算 現 額	収 入 済 額	収 入 率
1. 保 険 料	281,914	303,060	107.50
2. 国 庫 支 出 金	262,986	263,402	100.16
3. 支 払 基 金 交 付 金	315,693	273,448	86.62
4. 県 支 出 金	183,805	171,963	93.56
5. 財 産 収 入	45	45	100.00
6. 寄 附 金	1		
7. 繰 入 金	181,848		
8. 諸 収 入	1,674	1,132	67.62
9. 繰 越 金	160,710	160,710	100.00
10. 町 債	1		
歳 入 合 計	1,388,677	1,173,760	84.52

(注) 上記収入済額に、10,000千円を会計間流用しています。

歳出

(単位:千円、%)

科 目	予 算 現 額	支 出 済 額	支 出 率
1. 総 務 費	16,411	11,055	67.36
2. 保 険 給 付 費	1,131,035	973,604	86.08
3. 地 域 支 援 事 業 費	76,465	67,118	87.78
4. 基 金 積 立 金	115,813	45	0.04
5. 公 債 費	1		
6. 諸 支 出 金	47,952	24,844	51.81
7. 予 備 費	1,000		
歳 出 合 計	1,388,677	1,076,666	77.53

別表6

令和7年度後期高齢者医療特別会計予算執行状況
(R8. 3. 31現在)

歳入

(単位:千円、%)

科 目	予 算 現 額	収 入 済 額	収 入 率
1. 後期高齢者医療保険料	168,676	162,217	96.17
2. 繰 入 金	58,389		
3. 諸 収 入	2,539	2,360	92.95
4. 繰 越 金	5,884	5,884	100.00
5 国 庫 支 出 金	973	972	99.90
歳 入 合 計	236,461	171,433	72.50

(注) 上記収入済額に、40,000千円を会計間流用しています。

歳出

(単位:千円、%)

科 目	予 算 現 額	支 出 済 額	支 出 率
1. 総 務 費	1,869	825	44.14
2. 後 期 高 齢 者 医 療 金 広 域 連 合 納 付 金	231,900	205,014	88.41
3. 諸 支 出 金	2,529	34	1.34
4. 予 備 費	163		
歳 出 合 計	236,461	205,873	87.06

別表7

土地建物の状況(令和6年度末)

(単位:㎡)

区 分		土 地	建 物 (延 面 積)
本 庁 舎		8,221	2,621
行 政 機 関 そ の 他	消 防 施 設	2,181	783
	そ の 他 施 設		
公 共 用 財 産	小 学 校	47,334	11,320
	中 学 校	43,356	9,928
	公 営 住 宅	17,125	2,214
	公 園	237,938	1,885
	そ の 他 施 設	165,603	21,733
普 通 財 産	宅 地	83,564	304
	山 林	1,518,519	
	そ の 他	30,403	7,642
計		2,154,244	58,430

別表8

基金積立金等の状況(R8. 3. 31現在)

(単位:千円)

区 分	金 額	備 考
財 政 調 整 基 金	1,956,058	
学 校 建 築 基 金	290,157	
減 債 基 金	87,678	
地 域 福 祉 基 金	44,765	
土 地 開 発 基 金	216,608	
国 民 健 康 保 険 基 金	102,175	
長 岡 今 朝 吉 福 祉 基 金	74,201	
介 護 保 険 給 付 費 準 備 基 金	67,358	
柴 田 教 育 基 金	9,959	
甘 楽 町 ふ る さ と づ く り 基 金	107,116	
甘 楽 町 収 入 印 紙 等 購 買 基 金	400	
森 林 環 境 譲 与 税 基 金	6,574	
ア ス カ 教 育 基 金	9,615	
公 共 施 設 等 整 備 基 金	213,893	
甘 楽 町 都 市 農 村 交 流 基 金	42,694	
計	3,229,251	

公債の状況(R8. 3. 31現在)

地方債残高の推移

(単位:百万円)

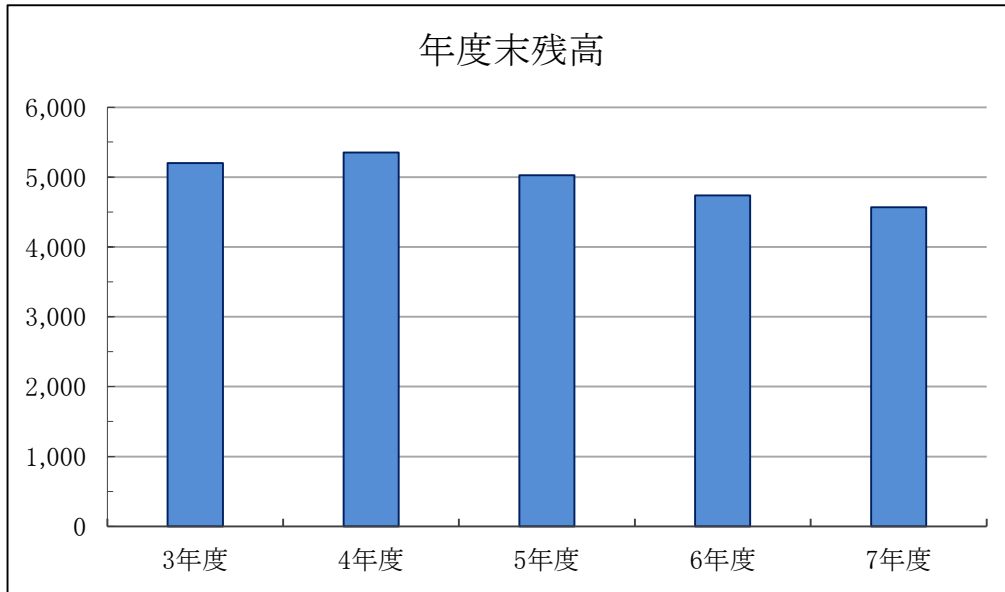

発行高の推移

(単位:百万円)

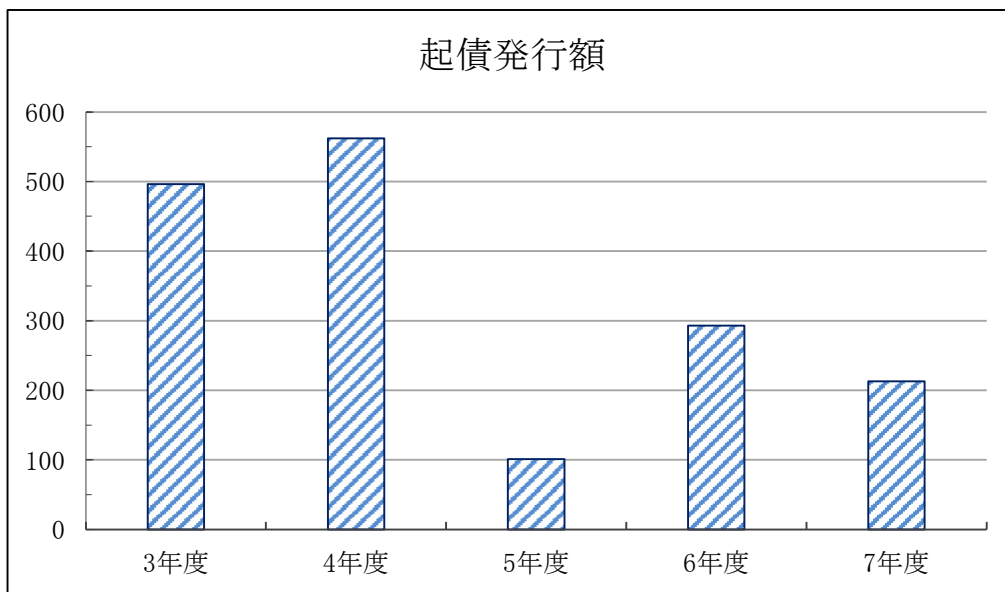

(単位:百万円)

	3年度	4年度	5年度	6年度	7年度
年度末残高	5,200	5,349	5,026	4,737	4,566
発行額	496	562	101	293	213

注) 7年度は当初予算による見込額を計上しています。

6. む す び

今回の公表は以上です。公営企業の定めるところにより、水道事業会計については、別に公表いたします。

引き続き、しあわせホームタウン甘楽を目指して住民参加型行政の構築に努め、未来に向かって誇りと希望を持って暮らせる甘楽町をつくりあげていく所存です。

今後とも、一層のご支援とご協力をお願いして、この公表を終わります。