甘楽都市計画図

平成二十四年三月作成

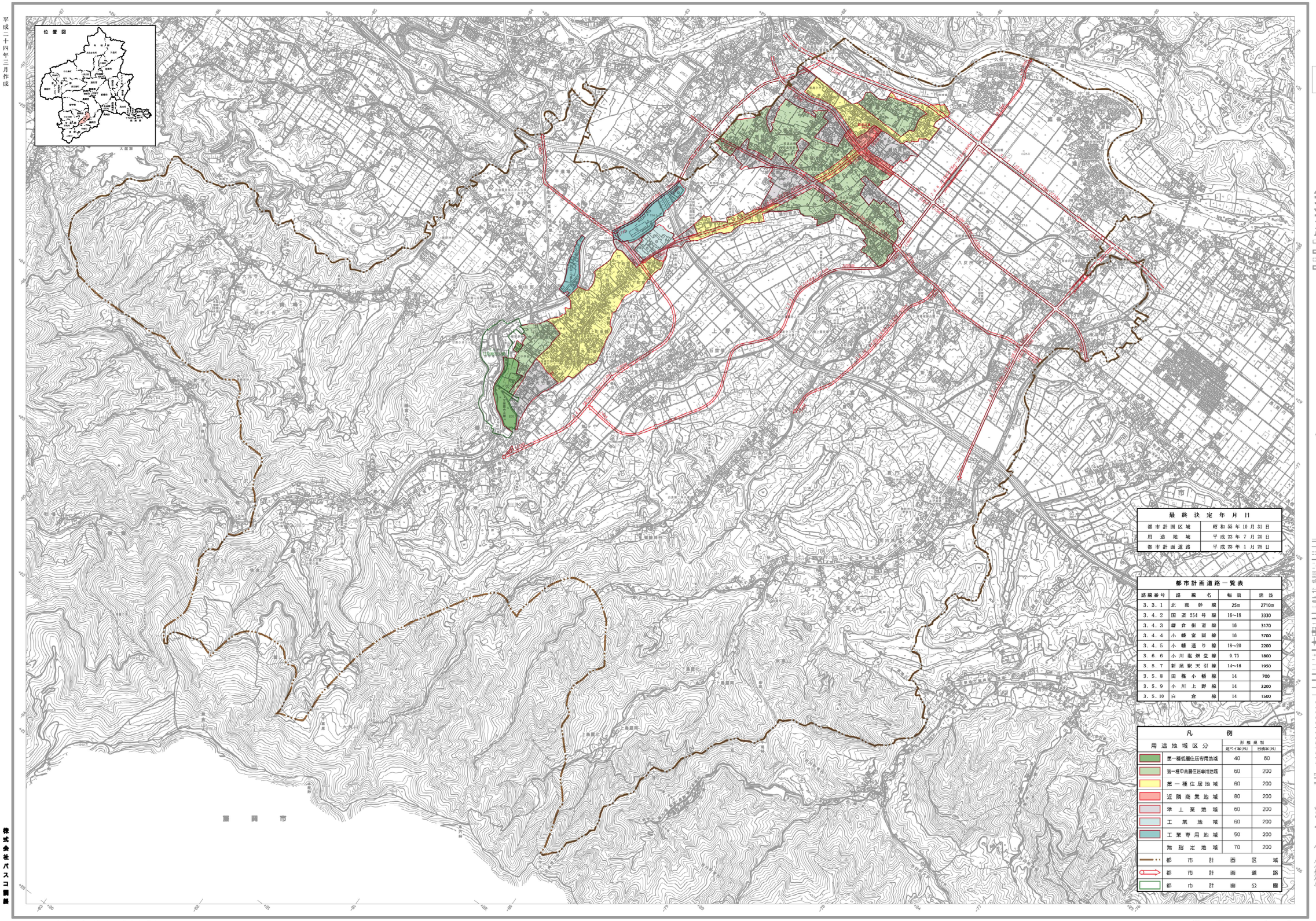

最終決定年月日	
都市計画区域	昭和55年10月31日
用途地域	平成22年7月20日
都市計画道路	平成23年1月28日

都市計画道路一覧表

路線番号	路線名	幅員	延長
3.3.1	北部幹線	25m	2710m
3.4.2	国道254号線	16~18	3330
3.4.3	鎌倉街道線	16	3170
3.4.4	小幡宮前線	16	3700
3.4.5	小幡通り線	18~20	2200
3.6.6	小川塩畑堂線	9.75	1800
3.5.7	新屋駅天引線	14~16	1950
3.5.8	田篠小幡線	14	700
3.5.9	小川上野線	14	3200
3.5.10	白倉線	14	1300

凡例

用途地域区分	形態規制 建ぺい率(%)	形態規制 容積率(%)
第一種低層住居専用地域	40	80
第一種中高層住居専用地域	60	200
第一種住居地域	60	200
近隣商業地域	80	200
準工業地域	60	200
工業地域	60	200
工業専用地域	50	200
無指定地域	70	200
都市計画区域		
都市計画道路		
都市計画公園		

1.平成22年11月撮影空中写真
2.平成23年 8月電子国土基本図

座標系 第IX系
等高線間隔 10m

1:10,000

甘楽町役場

株式会社パスコ調製