甘楽町認知症初期集中推進事業

認知症初期集中支援チーム

認知症になってもできる限り住み慣れた地域で暮らし続けるために、認知症の人やその家族に対し専門家のチームを派遣し、早期受診や早期対応に向けた家族へのサポートを行います。チーム員が自宅に訪問し概ね６カ月を目安に集中的な支援をします。

甘楽町認知症初期集中支援事業の概要

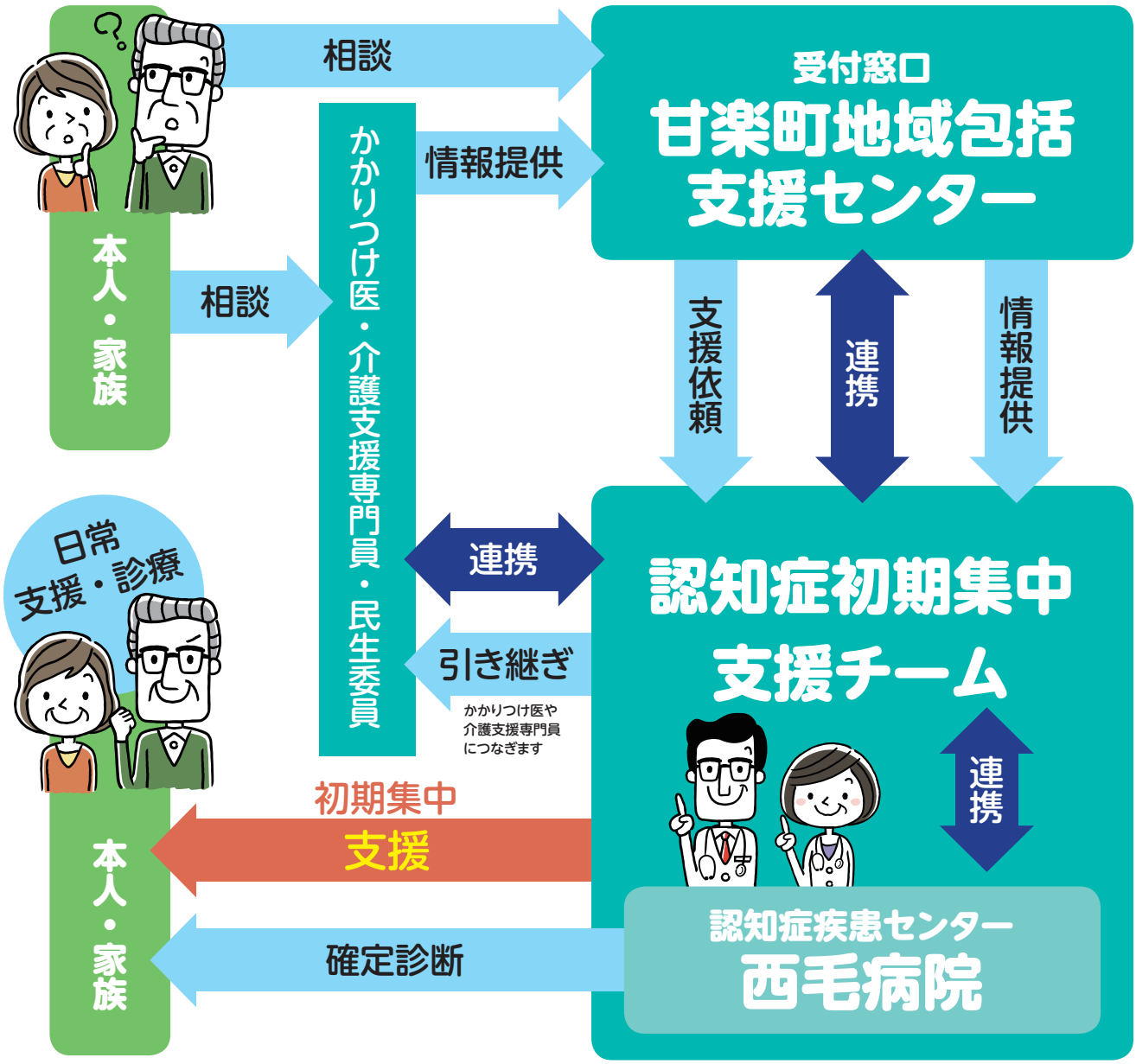

【相談窓口】甘楽町地域包括支援センター（甘楽町福祉課介護保険係）
【 場 所 】にこにこ甘楽（甘楽町多世代サポートセンター）【 電 話 】67-5182 【ＦＡＸ】 67-7066

甘楽町認知症初期集中推進事業

認知症初期集中支援チーム

認知症になってもできる限り住み慣れた地域で暮らし続けるために、 認知症の人やその家族に対し専門家のチームを派遣し、早期受診や早期対応に向けた家族へのサポートを行います。チーム員が自宅に訪問し概ね６カ月を目安に集中的な支援をします。

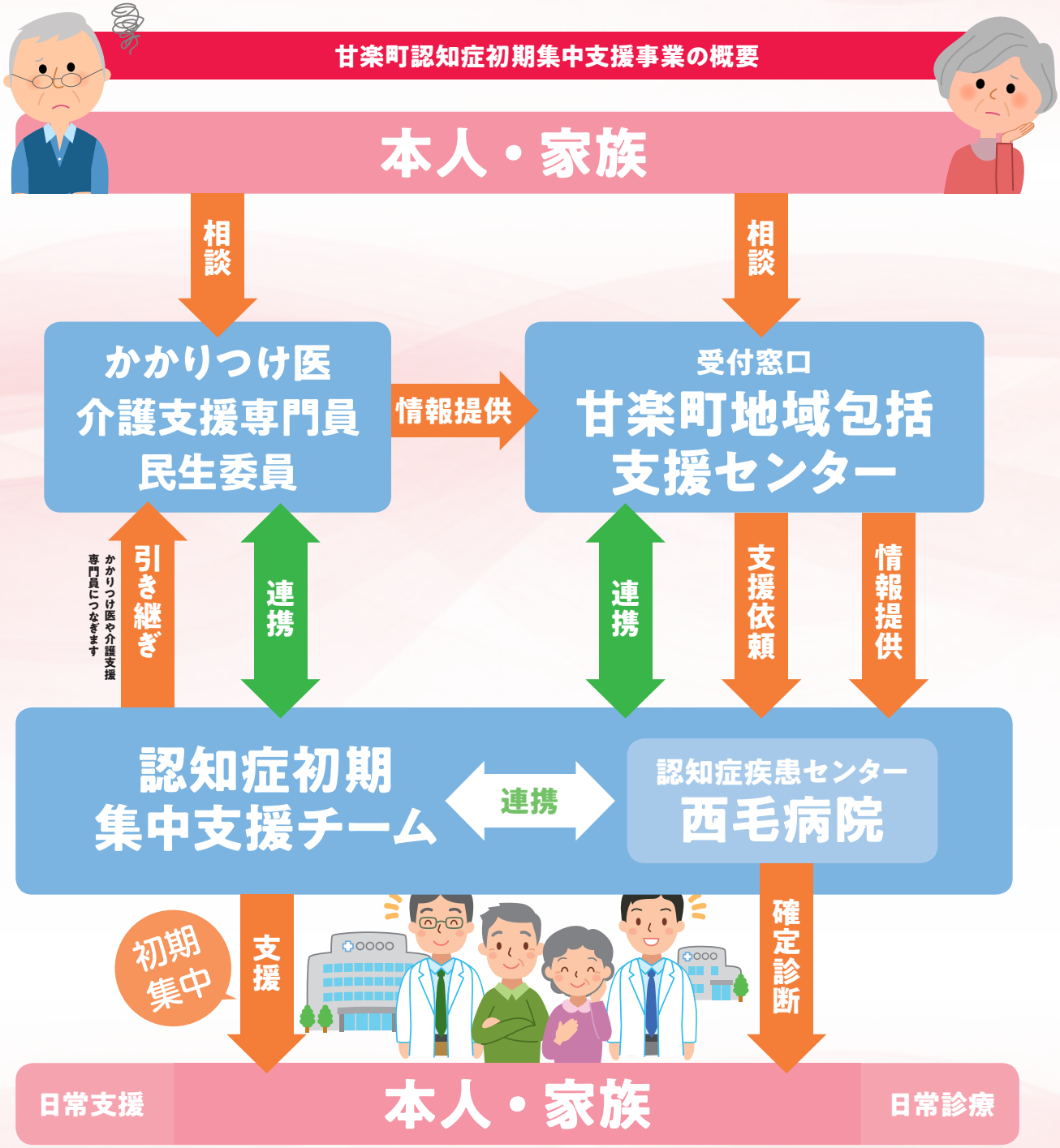

【相談窓口】甘楽町地域包括支援センター（甘楽町福祉課介護保険係）
【 場 所 】にこにこ甘楽（甘楽町多世代サポートセンター）【 電 話 】67-5182【ＦＡＸ】 67-7066

どんな人が対象になる?

40歳以上の自宅で生活している認知症や、
その疑いのある下記に該当する人

- 認知症の診断を受けていない
- 治療が中断してしまって困っている
- 認知症による症状が強くどう対応してよいか分からない
- 介護サービスに結びつけることが出来ない

まずは相談してください!

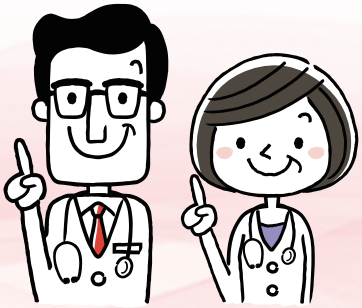

85歳以上では4人に1人が認知症と言われています。認知症も早期からの関わりと治療が大切です。**ひどい物忘れや「おや?」と思う行動など、認知症かな?と思ったら、まずは「甘楽町地域包括支援センター」にご相談ください。**
地域包括支援センターが今後の関わりについて調整します。

どうして早めの対応が必要?

早期の治療で改善が期待できます

認知症の原因になる病気は様々で、改善が期待できることがあります。

進行を遅らせることができます

認知症の症状が悪化する前に、適切な治療やサポートを行うことによってその進行のスピードを遅らせることができる場合があります。

事前に様々な準備ができます

症状が軽いうちに、本人・家族と話し合い今後の治療方針を決めたり、利用できる制度やサービスを調べたりする「認知症に向き合うための準備」を整えることが出来ます。

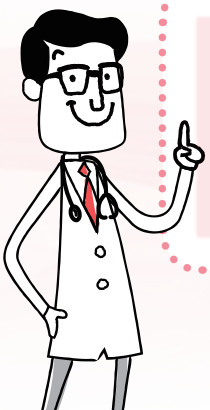

**まずは気軽に
甘楽町地域包括支援センターに
ご相談ください**