可搬動力ポンプ

第7分団に配備

6月25日から、消防第7分団（白倉）にトーハツの可搬ポンプが配備されました。

これは、第7分団の消防車が古くなり、使用にたえなくなつたため、これと入れ替えに配備したもので、消防活動が最も効果的に行われるよう考えて、可搬ポンプにしました。

配備した可搬ポンプは、トーハツ小型動力消防ポンプ37馬力・セル付きで、価格は38万円です。放水力も強く、どんな狭いところにも、2人で運搬できるのが特徴です。

また、この可搬ポンプの運搬を迅速に行なうため、台車があります。この台車は、プリンスのＡＲＴＨ2—60年式の改装車で、価格は35万円です。

みなさん、備えは万全です。でも、火災は出さぬのがいちばんです。さらに注意しましよう。

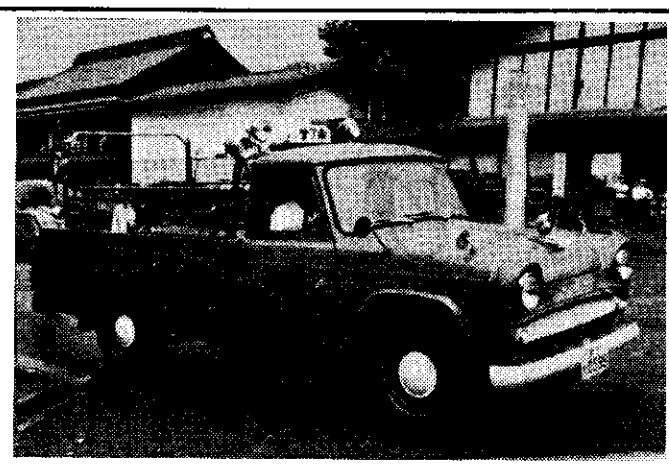

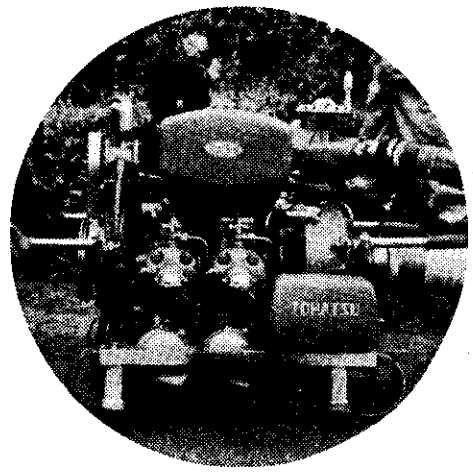

写真（下）は可搬ポンプ
（上）はその台車

緑十字を旗じるしに

作業の安全をはかろう

七月一日から一週間は「全国安全週間」です。すでに、この期間はすぎましたが、私たちが日常安全に働くために、この安全週間がつくられたわけなどを、再確認してみましよう。

昨年、群馬県で作業中に災害をうけた事故数は五千九百三十件で、七十八人がとうとい命を失つています。これは工場のなかで働いている人、土木・建築のために工事現場で働いている人などは、つねに、大きな危険のなかにいるといえます。

ところで、みなさんが会社やビルデングなどの建築工事場に「緑十字の旗」を見かけると思います。この緑十字が安全の旗じるしです。また、機械の多い工場では、機械におおいをかけたり、黄などの色をぬつて、注意の目じるしとしています。しかし人間は物事になれるにしたがつて注意を忘れたり、おこたりがちなつて、思わぬ災害をこうむることがあります。そのため一年ちゆう安全であるべきことはもちろんですが、そのうえ、特にこれを強調する期間をきめ、安全に関する心がまえをあらたにし、お互いにはげましあうために「全国安全週間」がつくられたのです。

この安全週間は、七月一日から一週間ときめられています。これは、このころが気候が暑く、しかも、湿度が高いために心身ともにゆるみ、事故を起しやすい時期とされているため、災害防止運動の頂点にしようとしたものです。

× × × ×

胃腸病は過食と過労から

胃腸病の多い時期です。これは農繁期になつて、労働が激しくなるので、どうしても大食になりがちになり、しかも、食後の休みもとらずにまた働く、それが毎日連続するといつた事情から、胃腸が弱つてしまうためです。したがつて、栄養食をとり、また牛乳や卵を毎日のめば疲れも減り、その分だけご飯の量も少くなつてくるといわれます。また肉や魚、野菜、果物類も欠かさず食べるようにすれば高価なビタミン剤をのむよりもききめがあり、病気になつてお金を使うよりもよほど安上りだといわれます。

プロパンガスの

正しい取り扱い方

最近、一般家庭に、プロパンガスが広く使用されてきています。そこで、プロパンガスの正しい備えつけ方と、取り扱い方について、お話しましよう。

プロパンガス、はもともと安全なガスですが、発熱量の高いガスが、極度に濃縮された形で取り扱われているので、燃料として有利な反面、事故の起きたときは、恐しい結果を生じる場合があります。

したがつて、プロパンガスの扱いは、県知事の許可証のある店から購入することがたいせつです。

一般の家庭では、次の点に注意し、取り扱いに万全を期したいものです。

① プロパンガスの容器や調整器は、直射日光の当らない、風とおしのよい屋外に備えつけることです。

② 調整器の取り付け、取りはずし、圧力の調整は必ず業者にたのみ、みだりに手をふれないことです。

③ 変にガスのにおいがするときは、火の気を断つて窓をひらき、すぐ業者に連絡することです。

以上の注意を必ず守つて、事故を起さぬよう気をつけましよう。

国民年金

保険料免除の申請

七月末までに必ず

拠出制国民年金は、被保険者と国が保険料を積み立て、老後の生活や、不測の事故に備える制度です。この制度のなかには収入が少なかつたり、生活事情が苦しいなどの理由から、保険料を納められない方のために、保険料を納めなくてもよい免除の制度があります。

この免除をうけた方には、いままで国庫負担がありませんでしたが、ことしの春の国会で国民年金法が改正されて、免除された方についても、国庫負担を行なうことになり、たいへん有利になりました。

この保険料免除制度は、被保険者が一定の条件に該当することによつて届け出し、免除される場合と、本人の申請によつて知事が承認する場合があります。

このうち、本人の申請によつて行なわれる免除は、原則として国の会計年度（四月一日から翌年三月末まで）を単位として免除されることになつています。

したがつて、昨年四月から本年三月まで申請によつて免除をうけた方で、ことしも引き続き免除をうけようとする方や、ことしの四月から新しく免除をうけようとする方は、七月末日までに必ず手続きをして下さい。

七月末までに申請をしないと四月から六月までの期間は、免除をうけられなくなることがありますから、ご注意下さい。

届け出だけで免除される方の場合、新しく免除をうけようとする方以外は、改めて手続きをする必要はありません。

なお、免除の基準などのくわしいことは、役場の国民年金係へご相談下さい。

有功者 斉藤善蔵氏が死去

甘楽町有功者の一人である大字福島の斉藤善蔵さん（八十六才）は、六月二十五日、胃ガンのため、自宅で死却しました。

同氏は、大正十四年四月福島町議会議員に当選、昭和に入つて間もなく、その敏腕、人望をかわれて同町収入役となり、七年八カ月を勤めて同町助役に推され、三年二ケ月これを勤めました。

この長い公職中の多大なる功績が認められ、三十四年五月三十日に本町有功者として登録、表彰されています。

町では、同氏の死却をいたく悲しみ、香典と花輪を贈りました。つつしんでお知らせします。

夏の夜のオートバイ事故

夏の夕方、サツソウとオートバイを飛ばす青年の姿が多くなりました。しかし、調子にのつてスピードを出しすぎると、とんでもない事故を起こすことがあります。

とくに町や村の中心街で一杯やつての帰り道にスピードを出すのは、あぶないことです。ふだんの慎重な気持ちなどはどこへやら、非常な加速度がついているので、坂道や曲がり角で、突然トラックがきたら！と思うとまつたくゾツとします。

オートバイばかりでなく、軽自動車がふえたため、簡単に運転できる安易さからか、非常に事故が多くなつています。

長野県のある町では、坂道から転落するのを防ぐために、曲がり角にコンクリートの塀を作つたそうです。ところがなんとスピードを出しすぎて、その塀に頭を打ちつけて即死する人が出るしまつ。

あちこち不可抗力の事故の多い昨今です。夏の夜の解放感もよいですが、運転には良く注意して、せめて自分で防げる事故はおこさぬようにしましよう。

梅ぼしと酢もの

梅ぼしを毎日ひとつずつ食べると、目がよくなるとか、健康になるといわれます。梅ぼしばかりでなく、お酢を使つた料理は、たしかにからだによいのです。そえものにして、なるべく継続的に食べましよう。

農閑期に休養を

（農家への周知事項）

38度から40度の高熱となる。

② 腹痛と共に、はきけや下痢が数回も起る。

③ 便に粘液や、血・うみもまじる。

④ このような症状になつたら、早く医師に見せること。

赤痢についての心得

◇予防◇　赤痢は、菌が口からはいつてなりますから、飲食物に注意し、①手をよく洗うこと。　②ハエやゴキブリをいなくすることです。ときどき薬剤を散布しましよう。

保険税の確定は8月（3期）です

保険税は、毎年4月1日現在の家族構成を基礎として8月に年税額を決定します。

自分の家の保険証を見て、届けのしてない方は、すぐに役場の国保係に届け出て下さい。

七月末までに所得税の予定申告を

ことし新規に事業を始めた方で、基礎控除額の合計額より多く所得が見込まれる方や、土地・建物等の不動産を売買したり、山林立木を伐採譲渡して、15万円以上の所得が見込まれる方は、七月中に申告と同時に納税見積額の2分の1を納めなくてはなりません。

申告書の書き方や、申告用紙は税務署へ問い合わせてください。

（富岡税務署）

回覧板はよく見て

映画会や予防接種の回覧板がきたときは、すでにその日がすぎていた、ということをよく聞きます。これでは、あとまわしになつた家庭はまつたく迷惑です。

役場からのお知らせや広報紙には、私たち住民が知らなばならぬことや、知つていてもらいたいことが書かれています。

みなさん、回覧はよく見て早く回わし配付物は、受け取つたらすぐに各家庭へ届けましよう。

早く回わしましよう