農協統合の必要高まる

国も助成措置とる

農家の経済を豊かにするには所得の増加を図ることはもちろんですが、個々の農業経営を合理化しなければなりません。そのためには、農業協同組合は絶体に必要で、これも、町に三つもあるというのでなく、一つに統合して大きな農協になったほうが、組合員の受ける利益もまた大きくなります。

政府では、農業基本法のなかで農業協同組合の育成強化をあげ、「農業協同組合合併助成法」をつくって、合併した農協に多額の助成金を出すことを決めました。また、この合併をすすめるために、県は合併条例をつくり「群馬県農業協同組合合併推進協議会」を設置し、各市町村にも「合併推進協議会」を設立することになりました。

甘楽町においては、昭和34年以来、すでに農協の統合は時代の必然的要求だとして住民のみなさんに啓発してきました。その後、新農村建設総合計画や、新町建設計画にも農協合併を盛り込み、これを急速に促進するはこびになっています。農業委員会でも、これを推進するために協議を行なっているし、町では8月23日に各関係機関の代表者を集めて「合併推進協議会」を設立して、県や郡の指導者から説明を聞いたり、協議をしました。

農協合併の効果

農協が合併して大きくなると次のような効果が生じ、組合員へのサービスがいっそう行き届きます。

一、農政の浸透が徹底します。

農協が一本化すると、これを通じて農政が円滑にまた、広く行きわたり、組合員の受ける利益が多くなります

二、農協の経営規模が強化され農業災害などに対する経済的援助力が増加します

三、事業分量の増大に伴ない、次のような効果が期待できます。

(1) 取り引きの単位が大きくなるから市場における発言力が強まり、有利な取り引きができる。

(2) 業務能率の向上と経営の合理化によって、経費の節減ができる。

(3) 農業経営の改善・転換に即応して専門の技術指導員をおき、組合員の要望に応じてサービスができる。

(4) 資本の集中が行なわれ、必要な事業に必要な資金を運用することができる。

(5) 有能な職員を適材適所に配置して、その能力を十分に発揮させることにより、科学的な経営管理ができる

(6) 業務機構を刷新整備し、各業務機能を十分発揮させることができる。

組合が大きくなっても

問　経営規模が大きくなれば、組合員と組合間がしっくりいかなくなり、利用度が低下するのではないか。

答　そのような心配はいりません。各生産出荷組織を育成整備し、その受け入れ機構を農協内部に確立して、それぞれの目的集団の目的を達成させるよう農協運営を改善するなどにより、解決できます。

問　組合員が不便になるのではないか。

答　大丈夫です。支所・出張所等をおいて、合理的な業務や管理をすれば、不便はかからないと思います。

問　組合の経営管理がむずかしくなると思うか。

答　従来とちがって組織による管理、つまり、内部統制組織を強化することによって解決されると思います。

四月合併を目標に

以上のような合併の効果を農家が見捨てて、いたずらに年月をおくることは残念であり、今後の農業経営に大きな不利益となります。幸い、合併関係の法律ができ、助成金が出ることになったし、農家自体も、この問題を真剣に考える人たちが多くなってきたので、町としてはもつともっと農家の皆さんと話し合い、37年4月には農協一本化を実現させたいと考えています

農家の皆さんの深いご理解をお願いします。

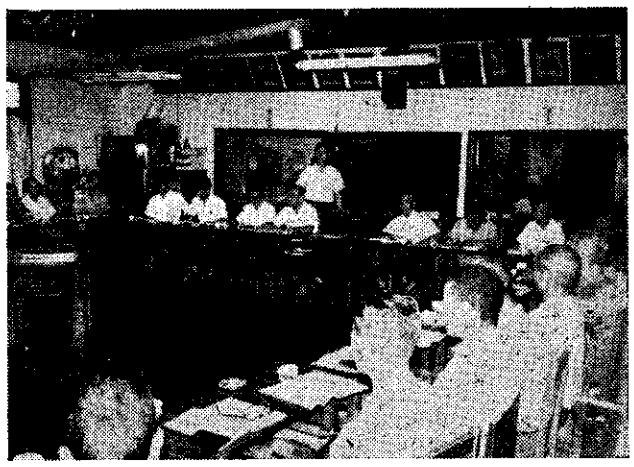

写真は、説明会

農協合併の説明会

9月8日にも、農協の理事・監事を集めて農協合併の説明会が行なわれました。講師は県の農業経済課係官と中央会農協振興対策室長。

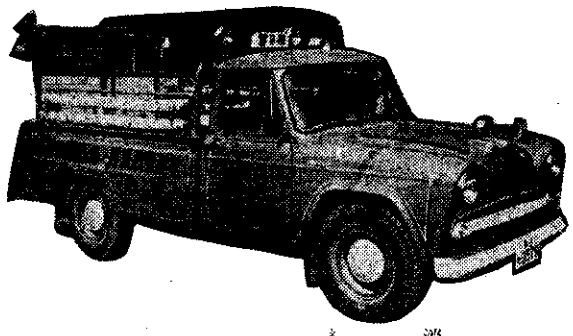

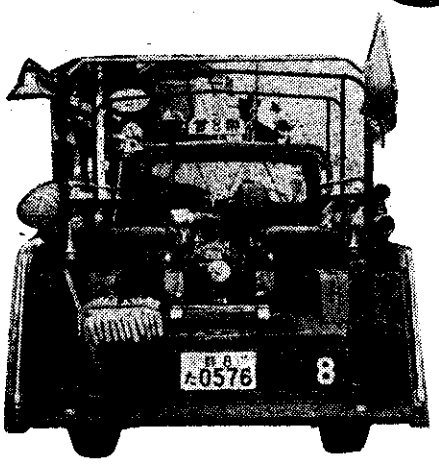

可搬動力ポンプ購入

第八分団に配車

町では、第八分団（天引）の消防自動車が老朽化して使用に堪えなくなったので、これを売却し、新たに可搬動力ポンプを購入しました。

この可搬動力ポンプは、トーハツ二十馬力の最新式のもので二十五万円、これを乗せる台車はプリンスの五八年式改造車です。定員は十人で、価格は三十五万円です。

写真（上）は台車（下）は、台車に乗せた可搬ポンプ（中央部）

集乳所完成

‖国峰‖

8月30日、国峰の集乳所が完成しました。十坪のブロック建築で、総工事費は七十五万二千円です。このうち国補助二十五万五千円、町補助七万五千円、自己負担四十二万二千円です。これで年間十五万kgの原乳が処理される見込みです。

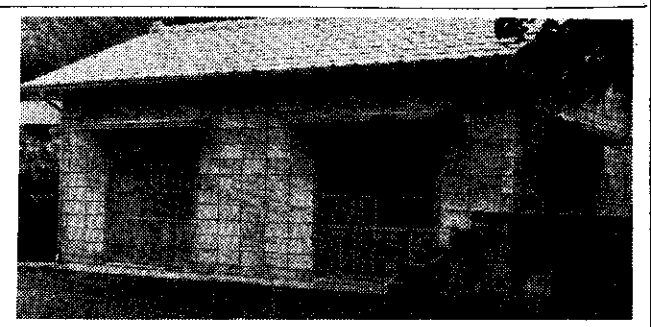

写真は、集乳所

農電使用は正しく安全に

これから農繁期です。農繁期はどこの農家もネコの手を借りたい忙がしさで、電気の使用も農業電化となってますます向上しています。しかし、便利な電気も配線の不備や、取り扱いの不注意などで能率が低下したり災害を起したりします。ことにモーターは、正しい配線で安全に使用し、こわれた器具は、さつそく取り替えましょう。

① コンセント（さし込み受口）やプラグのかけたものは、すぐ取り替えましょう。またプラグの刃が曲つていると接触不良になり、熱をもつことがありますから注意してください。

② コードとコードを接続するとき、しん線をより合わせてビニールテープを巻く方法はいけません。接続部分が熱をもつことがあります。この場合、コード・コネクターを使つて接続すれば安全です。

③ コード・コネクターは凹部（受口）が電源側に、凸部（プラグ）がモーター側になるように接続してください。逆に接続しますと、取りはずすときに感電する恐れがあります。

④ モーターには必ずアースを取りましょう。移動して使うモーターのアースは、コードをとおしてとりましょう。（四シンコードにして、一線をアースに）モーターを止める場合、スイッチを切つてからプラグを抜きましょう。スイッチを切らずプラグを抜いて感電した例があります。

（電気安全富岡地区委員会）

多野郡の先生方

梅沢・三機を見学

8月30日、多野郡の各中学校の先生十五人が来町、梅沢工場と三機精工所を見学しました。

これは、来春卒業する中学生を、両工場のような良いところへ就職させたい親心から、就職担当の先生方が見学に参られたものです。

第3回の体育祭

とき10月8日　場所 新屋教場と校 / 新屋小学校

あさ8時から

主催 甘楽町教育委員会 / 甘楽町体育協会

……親睦を図かり……平和な、明るい甘楽町つをくるために……

全町民の保健と体位向上……

◇競技種目

陸上、庭球、卓球、剣道、柔道

第一パイプ敷地の整地すすむ

第一パイプ工場敷地（金井地区）の整地は急速にすすみ、第一期工場建築は、近くはじまる模様です。

郵便の発送時間かわる

郵便ポストを開いて郵便物を運送する時間が、次のように早くなりました。

朝 9時30分
夕方 4時45分

（小幡郵便局）

家畜共済掛金表　36.8改正

	共済金額	調定額	掛金	賦課金	点数
乳牛	4万円	2,480円	2,160円	320円	216
	5〃	3,100	2,700	400	264
	6〃	3,720	3,240	480	312
	7〃	4,340	3,780	560	360
	8〃	4,960	4,320	640	408
育乳	3万円	1,650	1,410	240	168
	4〃	2,200	1880	320	216
	5〃	2,750	2,350	400	264
他牛	2万円	440	280	160	100
	3〃	660	420	240	140
	4〃	880	560	320	180
	5〃	1,100	700	400	220
他馬	2万円	840	680	160	120
	3〃	1,270	1,030	240	168