甘楽町広報

昭和41年11月15日　（毎月15日発行）　第84号【1頁】

11月の納税

1 固定資産税　4期
2 国民健康保険税　5期

11月1日の人口と世帯

世帯数	2,741戸
男	6,802
女	7,156
計	13,958

発行所　群馬県甘楽郡甘楽町大字小幡甲852　甘楽町役場　電話（小幡）4番・44番・49番
編集　総務課企画文書係
印刷所　坂本印刷株式会社
1部　金3円

新庁舎の位置決定
議会、十一月中を申し合う

「十一月中に新しい庁舎の位置を決めよう。」、十月十三日の議員の協議会で、このように申し合わせができました。

新しい庁舎の位置については昨年末にもこのような申し合わせができ、以来、数十回も話し合いがもたれ、決定することができませんでした。しかし、このままでは、甘楽町の発展はもちろん、議員として、このまま責任をのがれることは町民に申しわけがたないとして、真剣な取り組みとなつたものです。

多数があゆみよる……

新庁舎の位置は、浅田精粉から小幡と福島の境界線までの四百五十メートルの範囲にせばめられました。

十一月五日、議会の協議会を開き、新しい庁舎の位置をどこにするか話し合いました。

しかし、小幡の宝泉寺付近を主張する人と、福島の石井瓦分店付近を主張する人が相半して譲らず、結果として、約三分の二が賛成している両者の中心地点にしぼられることとなつたものです。

この中心地点にしぼる提案は織田沢議長によってなされましたが、絶対的に狭い現在の役場の実情と、甘楽町の一体性と真の確立は新庁舎建設にあるのであって、いまがその時期であるとして行なわれたものです。

町営住宅さらに十三戸建設

下井団地

下井団地にさらに十三戸の町営住宅が建設されます。

業者は、布施建設、木島建設（以上小幡）、内藤建設（福島）で、十月二十日に着工しました。

今度建設される戸数は、一種（三六・四五平方メートル）三戸、二種（三二・四〇平方メートル）十戸で、建設費用は約六百五十万円、完成は来年一月二十日の予定です。

これで町営住宅は天王団地に二十六戸、下井団地に二十戸、全部で四十六戸になるわけです。

……秋たけなわ……
にぎやかに各種行事

さわやかな、本格的な秋、夕やけ空のあかねいろはまことにすばらしく、子どもたちの影も長くのびて、秋が深まりゆく十月、この月はまた、行事の月でもありました。

町民体育祭、敬老会、みなさんとNHKのつどい・などの各種行事があいついで開催され、にぎやかな十月となりました。

敬老会
四百七人を招く

十月十五日、中央公民館で敬老会が開かれました。

町の社会福祉協議会が主催したもので、七十五才以上のおとしより四百七人をお招きしました。

この日は、おとしよりを各地区からバスでお迎えし、町長や各代表者から励ましのことばや、長寿を祝うことばがおくられ、そのあと浪曲、曲芸、舞踊などを観賞し、おとしよりに楽しい一日を過ごしてもらいました。

写真は二中体育館で開かれたプレゼントショー

町民体育祭
小幡が四年連続優勝

第八回町民体育祭は、十月十日第一中学校校庭に多数の人たちを集めて行なわれました。

さわやかな秋晴れにめぐまれたこの日、グランドいっぱいに熱戦が展開され、その結果、対抗競技では小幡地区が三一五点をあげ、四年連続優勝をなしとげました。

二位は秋畑（二八二点）、三位は新屋（二二四点）、四位は福島（二〇九点）、五位は役場（一二〇点）でした。

その他のレクリエーション種目では婦人会の踊り、一中のブラスバンド、大衆リレーなど、にぎやかな一日を送りました。

また、ことしから町の体育協会が主催する年間各種競技大会（元旦駅伝、庭球、卓球大会、春夏野球大会、町民体育祭）の総合得点による表彰があわせて行なわれ、それによると一位小幡（七四三点）、二位福島（五九二点）、四位秋畑新屋（五一五点）、三位（三三八点）の順位です。

写真上は婦人会のおどり

農業委員会委員選挙人名簿
1月1日現在で調整

昭和四十二年一月一日現在で、町の農業委員会委員選挙人名簿が調整されます。

この名簿に登載するための申請書は、農事組合長から各農家に配付されます。次の事項に注意して一月十日までに農業委員会に提出してください。

(1) この申請書は、十アール以上の耕作業務を営む者で昭和四十二年三月五日において、満二十才に達した者年間、おおむね六十日以上耕作の業務に従事した者。

(2) 出生届は十四日以内
死亡届は七日以内に

子どもが生まれたときは、父または母から十四日以内に出生届を、また人が死亡したときは、同居の親族が七日以内に死亡届をしなければなりません。

□ 婚姻や離婚は届出によって効力が発生

婚姻、協議上の離婚、認知養子縁組、分籍、転籍などは届出によってはじめて効力が発生します。これらは、届出の期間はありませんが、届出を怠れば所期の効果はありません。ですから、実際には結婚生活をしていても届出がないと法律上の権利を主張できないことになりますから、じゅうぶん注意し、かならず届出をいたしましょう。

かならず戸籍の届を

みなさんとNHKのつどい
15日16日・二中・一中で開かる

十月十五日、十六日の両日にわたり、二中一中の体育館、教室を使って「みなさんとNHKのつどい」が開かれました。

これは、十月中のNHKサービス月間を利用して実施されたもので、NHK前橋放送局小幡郵便局、県ラジオ商業組合甘楽支部などが主催しました。

両日には、NHK厚生文化事業団による無料医療診療（成人病、眼科、耳鼻科を行ない八十六人が受診）をはじめラジオ、テレビ故障修理相談放送展示会、聴視者懇談会、奥さまのつどいなどが開かれました。

なかでも放送展示会におけるカラーテレビの展示や、NHKの人気放送番組の名場面の写真展示などに人気があつまり、にぎやかなつどいになりました。

また、十五日には二中体育館で一流芸能人により「プレゼントショー」、十六日は一中体育館で「子ども漫画映画大会」などが開かれ、盛況のうちに、NHKに対する意見や要望、関心などが高められ有益な催しに終わりました。

体育協会長に篠原さん

甘楽町体育協会では、このほど、次のような新陣容が決まりました。

会長　篠原　三郎
副会長
小林　芳雄（小幡支部長）
新井　貞弐（秋畑支部長）
上原幸太郎（福島支部長）
森平　時一（新屋　部長）

区長会長に斉藤定雄さん

区長会の新役員が決まり、区長会長には、斉藤定雄さん（秋畑）が決まりました。

交通標識を寄贈
小幡・森岡さん

大字小幡、森岡富雄さん（三十三才）は、このほど小幡地内の交通量の多い場所に十四基ほどの「交通標識」を寄贈（推定約三万円）されました。この「交通標識」は、歩行者、運転者の「安全」をよびかけたもので、このほかに小幡交友会でも八基ほどの標識の色をぬりかえて設置し、道ゆく人たちに「交通安全」をよびかけております。

自衛隊で観閲式
協力会も参観

町の自衛隊協力会（織田沢昌美会長）で、十月三十日に東京の神宮外苑（えん）で行なわれた、自衛隊の中央記念式典を参観しました。参観者は協力会に加入している団体の会長、副会長などで、合わせて五十七人です。

自衛隊では、昭和二十五年に警察予備隊として発足して以来、十一月一日を記念日と定め、毎年この日を中心に記念式典を行なっています。そして十六年、内容もおどろくほど充実され、日本の独立と平和を守る自衛隊としてりっぱに成長しました。それが佐藤総理の観閲を受ける隊員の顔、隊の統制、武器を見ても、参観者にうなずけたことでしょう。

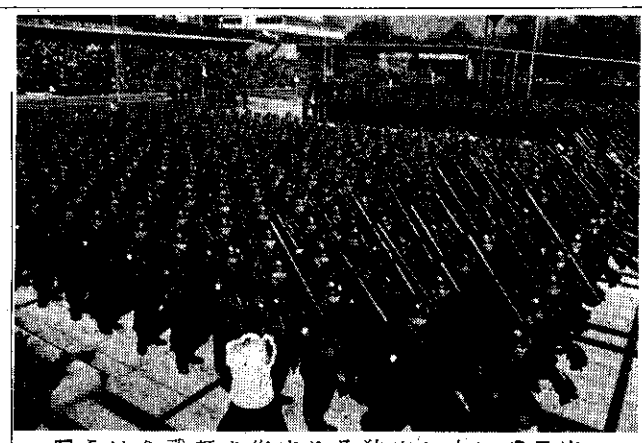

写真は普通科部隊

事務員を募集

甘楽町商工会で男子事務員を1名募集しています。

資格…17才～40才の男子・健康でバイクの免許証のある人。

学歴…高卒程度で、簿記、そろばん3級以上の心得のある人。

待遇…月給18,000円以上（見習い期間3か月）昇給・諸手当は、当会給与規程によって支給。各種社会保険加入。

締切り…11月30日

申込み…当会事務局（小幡飯塚電気KK内）

選考…12月初旬

問い合わせは当会事務局へ（電話小幡局・63・有線141回線の1）

犬はつないで

放し飼いの犬にかまれる事故がつづいています。こんど県では、条例が改正されて、県下どこでも、犬はかならずつないで飼わないといけないことになりました。

飼主は、じゅうぶん注意してください。

飼わないといけない

東電のサービス週間
11月14日～19日

この機会に電気知識、電気安全、その他電気に関する相談のある人は、東京電力の窓口、又はもよりのサービス店へ申し出てください。

人事異動

◇採用＝小幡小給食共同調理場・斉藤寅二、総務課企画文書係・吉田恵子
総務課庶務係（運転手）・中野健一（小幡小給食共同調理場）、休職・遠田行臣（十一月七日付）、二中用務員・遠田ヤス（小幡小給食共同調理場）（　）は前係名

"明るい社会"の一助に現金を寄贈
上野・新井さん

なくなった大字上野、新井虎吉さんの家族（世帯主、新井辰三さん）では、町の社会福祉協議会に「明るい社会をつくる一助にしてください」と、現金一万円を寄贈されました。

これは故人の遺言によるもので、町の社会福祉協議会では「歳末たすけあい運動」の一助にする計画です。