事故が多い
梅雨どきの交通

うつとうしい梅雨期になりました。この雨と交通事故とは、意外に深い関係をもつています。見通しが悪いこと、道路がゆるんで破損しやすいこと、自動車がスリップしやすいことなどの悪条件にくわえて、運転する人も歩いている人も気持ちが沈みがちで、動作も自然とにぶくなつてくるということです。

雨の日で特に危険なのは、降りはじめと雨あがりです。雨が降りはじめると、気ぜわしくスピードを出しがちになりますし、雨があがると、いちどに気分がゆるむ結果が事故をまねいているようです。

つゆどきには、次のようなことに注意して、お互いに事故を防ぐように心がけましよう。

運転者は

運転者は、安全速度を守ることが第一です。とくに雨の日の事故では、車のスリップが原因となることが多いのです。スリップしかけたときには、あわててブレーキをかけると、かえつてよくあまりません。スリップした方向にハンドルをきるようにすれば、大事はさけられるものです。

また、ぬれた道路では、自動車の制動距離も長くなるわけですから、追突をさけるためにも、車と車の距離は普通より長くとる必要があります。

このほか、事故を防止するには、車体をいつも最良の条件におくよう、ひまをみつけては点検整備を心がけることが必要でしよう。

ところで、歩いている人の安全を守ることは、運転する者の義務です。カサをさしたり、コートを着ている歩行者の注意力はすつとにぶくなつていますし、いざというときの行動の自由もききかねます。

横断している人、また横断しようとしている人がいるときは、必ず一時停止をして、歩いている人の安全をぜひ守つてほしいものです。

また、どろはね運転は、人や物をよごすだけでなく、それをよけようとして予期しない交通の危険を与えてしまうことにもなります。

歩行者

歩行者は、かさをさしていると見とおしが悪くなりますし、カツパを着た学童などは聴覚もにぶり、視覚もさえぎられます。

学童の雨がさ、帽子、レインコート、ゴム長などに、黄色の安全色のものを使用しますと、事故防止に役立つのではないでしようか。

「横みちや、物かげから急に飛び出さない」、「ふみきりでは、安全かどうかよく確かめる」といつたことも、ふだんから安る習慣をつけることが大切です。

一円玉に仕事を
タンスの中ではかわいそう

一円玉がすくなくなつて、つり銭に困るという話をときどき耳にします。ある商店では、一円玉をもつてきた方にはジュースやキヤラメルなどを安く売つています。

こどもたちのこづかいが十円単位になつている今日ではたしかに一円玉は見捨てられています。

ところが、この一円玉は、現在も貨幣の単位として重要な地位を占めており、その発行総額はすでに三十四億円近く、国民一人あたり約三十五枚流通しているにもかかわらず、前にも述べたように不足している声が聞かれます。

これはたぶん「一円玉はさいふばかりがふくらんでじゃまになつてしようがない」ということから、一般のご家庭または職場などの机の引き出しや、タンスの引き出しなどに放りこまれたりしているのではないかと考えられます。

でなければ、前に述べたように、つぎつぎと製造されているこの一円玉が不足するということはありえないことなのです。

大蔵省でも、極力このようにしまいこまれている一円玉を貯金などで利用してくださいのいう。のど出庭とやさ

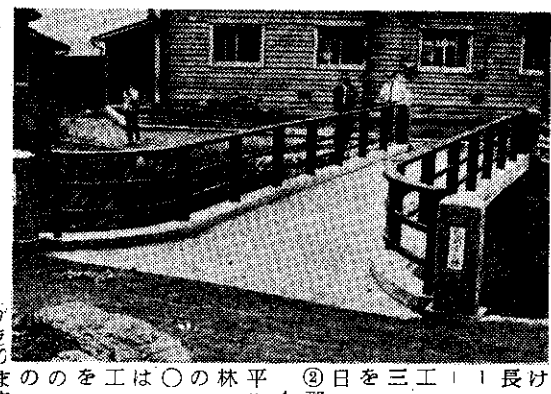

るよう、金融機関などに協力を依頼しています。

とにかく、机やタンスをもう一度よくたしかめ、日々の小額支払いに一円玉本来の面目を発揮させ、一円玉に重要な仕事をさせてやつて下さい

ものしりー家
郡築進

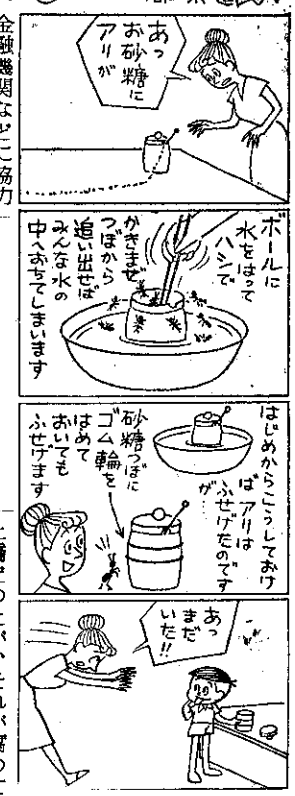

好待遇の自衛官
当町出身は約50人です

◎自衛隊の任務

自衛隊は、わが国の平和と独立を守り、国の安全を保つため、直接侵略に対しわが国を防衛することを主たる任務とし、必要に応じ、公共の秩序の維持に当ることを任務とします。

◎この自衛隊に、現在、甘楽町から五十人ちかくの人が入隊していて、りつぱな自衛官として服務しています。

◎これらの町内出身隊員も、自分たちの町からもつともつとたくさんの若者が入隊してくることを心待ちにしています。

◎なぜなら、自衛隊は若い人の希望にピッタリした隊内生活と、よい待遇があるからです。

どんな待遇が与えられるか

▽身分は国家公務員

士から曹、曹から幹部へ昇進するにつれ、待遇がよくなることはもちろんですし、身分を国家が保障してくれます。

▽基本給にいろいろな手当がつく

入隊と同時に一万百円の本給がもらえるほか、諸手当、退職手当、退職年金（終身年金）の支給や、扶養家族の傷病等についての給付が受けられます。

▽たのしい休暇外出

休暇…有給休暇が一カ月に二日の割合であたえられます。なお、事情に応じて各種の休暇が認められています。たとえば、年末年始の特別休暇など

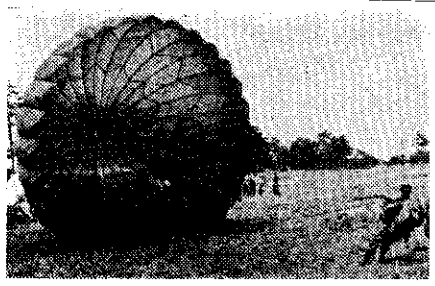

で郷里へ帰るのは大きな楽しみです。

外出…課業時間外（夜間土曜の午後、日曜、祝日）には、勤務に支障等がないときは外出できます

また、事情によつて特別外出も認められ、外泊もできます。

▽営外居住

曹になれば、勤務に支障がない範囲で階級、勤務年数等によつて営外居住が許可され、月額三、二五〇円の手当が支給されます。

▽心配のない衣食住と豊かな施設

①制服、作業衣…制服、作業着、下着類などすべて無料で貸与され、私服などは必要ありません。

②食事…栄養士が吟味したカロリーの高い食事が無料で支給されます

③居室…将棋をさしたりテレビを見たり、ラジオを聞いたり、休養の楽しさが味わえます。

④明朗な隊内生活…スポーツ、娯楽、趣味、教養及び売店や隊内クラブ等には、特に力を入れていますので、楽しい団体生活ができます

⑤健康管理…隊内医務室自衛隊病院、隊外一般病院の利用等で万全を期しています。

▽技術を一人一人に

入隊後はみなさんの適性と希望を考え、将来進まれる職種が定められ、新隊員教育隊を出るときそれぞれの道にわかれて行き、職種に応する能力が与えられます。また、退職するときは、希望に応じて一流会社への就職もあつせんします。

◎応募資格は18才～25才未満の男子です。希望者は、役場の総務課へ。

なかよし橋などが完成

①上尾野瀬橋

大字白倉地内の白倉川に架けられています。長さは一五・八メートル、幅員五メートルの永久橋で工事費百六十六万三千九百四十八円をかけて、3月31日に完成しました

②郡須林道

4月10日完成

平均傾斜一〇％の林道を新設したもので、延長は一四〇メートル、幅員は三・六メートル工事費は六十三万を使い完成したものです。この林道の奥には、町有林があります。

③なかよし橋

秋畑小学校うらに架けられている橋で、おもに、小学生の通学に利用されています。

土橋だつたが、それが腐つて危険になつたので、鉄筋コンクリートの永久橋に架け替えたものです。

この橋の長さは九・四メートル幅二・五メートルで、工事費三十五万円を使つて五月二十日に完成しました。

写真は完成したなかよし橋

栄養のあるとうふ

私たちが日常親しんでいる豆腐は、二千年ほど前に中国でつくられたもので、わが国には、奈良時代に禅僧によつて伝えられたといわれます。豆腐にふくまれているタンパク質、脂肪の量は牛乳よりも豊富で、また消化もよいところから、子供や老人、病人などに向く食品です。栄養食品というと肉や卵、牛乳などの動物性食品がすぐ頭にうかんできますが、安くて範囲のひろい豆腐を栄養献立の一つに加えたいものです。

夕食は家族そろつて

楽しい夕食

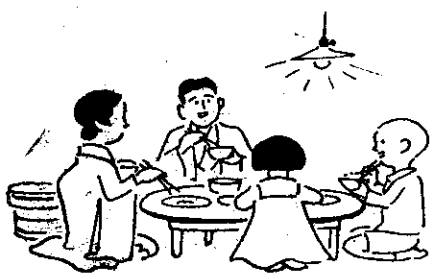

子どもにとつて、たあたかい家庭にまさるものはありません。

明るい家庭には、明るい子どもが育ち、よりよと社会人となるもとも、すべて家庭でつちかわれます。

そこで、明るい家庭をつくるために、いろいろくふうしましよう。

一日一回、せめて夕食だけでも、家族がそろつて、楽しく話しあいましよう。

ひとりごと

だいたい、おれは一日に何本タバコをふかすだんべえか。

新生ひとつだな、そんじや二十本だ。

いつか「タバコ消費税は、甘楽町に五百万円ちかくはいります。

タバコ一本で、約三十五銭ですね」

役場の連中がそういつたけ。

なーるほど、おれはタバコ消費税ちゆうのを、一日に七円納めてるわけだな。

いや、まてよ。「タバコ消費税は、甘楽町で買つたタバコの分だけが、甘楽町にはいります。」

あんとき、そうもいつたぞ。

たいへん！たいへん！

それを忘れるところじやつたよ。

そんじや、タバコは町内で買つたらいんだんべえ。うんだ、わかつてるんだ。

おれも損はしたかあねえや。

温泉か？よかんべ、行くべえよ。

そうだ、タバコは町内で買つて持参するんだぞ、よその市町村で買わねえように。

きやつを殺せ

いよいよ伝染病にかかりやすい季節です。各地といわず甘楽町にもセキリ患者が出ました。

毎年のことながら、カやハエのたいじと、家の内外の衛生に、心がけましよう。